

Ministerio de Medio Ambiente y Agua  
Servicio Nacional de Meteorología e Hidrología  
Dirección de Hidrología  
SENAMHI - BOLIVIA



# RESUMEN BOLETÍN DE PRONÓSTICO HIDROLÓGICO



**senamhi**  
SERVICIO NACIONAL DE METEOROLOGÍA E HIDROLOGÍA

**DEL 30 ENERO AL 12 FEBRERO DE 2025**

Unidad de Análisis y Pronósticos Hidrológicos

*Senamhi, Jueves 30 de enero de 2025*



## Probables Ascensos : 30 al 02, 04 al 09, 09 al 12/02/2025

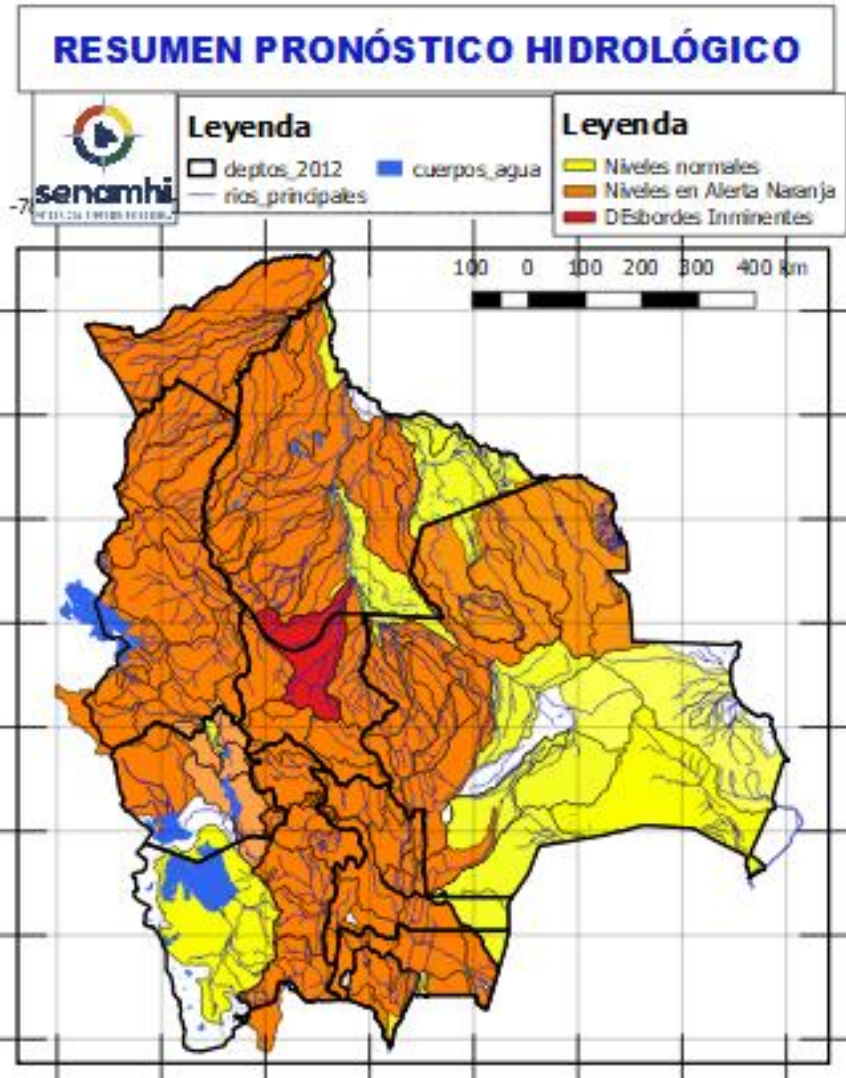

- Ascensos del 30 enero al 02, 04 al 06, 06 al 09, 09 al 12 febrero en: Santa Cruz, Cochabamba, La Paz, Pando, Beni, el desarrollo se encuentra en las que siguen.
- Ascensos del 30 enero al 01, 02 al 03, 06 al 08 febrero en: Tarija, Chuquisaca, Potosí, Oruro y La Paz Altiplano el desarrollo se encuentra en las que siguen.

**NOTA:**

- **Cualquier cambio se dará a conocer en el tiempo más prudente posible.**
- La delimitación es a nivel de Sub-Cuencas



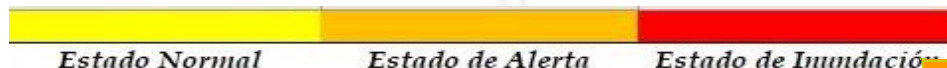

06 al 08, 09 al 11 FEBRERO

### TARIJA

RIO	MUNICIPIO
Guadalquivir (y afluentes secundarios)	San Mateo
	Monte Sur
	Tucumilla
	Lazaredo
	Cachimayu
Sola	Obrajes, Temporal y zonas cercanas
	San Andrés de Sola y poblados cercanos
Quebrada del Monte	Zona Vibora Negra y poblaciones cercanas

Ascensos cerca a los niveles de seguridad

06 al 08, 09 al 11 FEBRERO

### TARIJA

RIO	MUNICIPIO
Bermejo y afluentes secundarios	Aguas Blancas
	<b>Bermejo</b>
	Paional
	<b>Entre Ríos</b>
	<b>Salinas</b>
	Loma Alta
	Cañitas
	Emborozu
	La Mamora
	Padcaya
	Yacuiba
	y Comunidades cercanas
	Salinas

Ascensos cerca a los niveles de seguridad

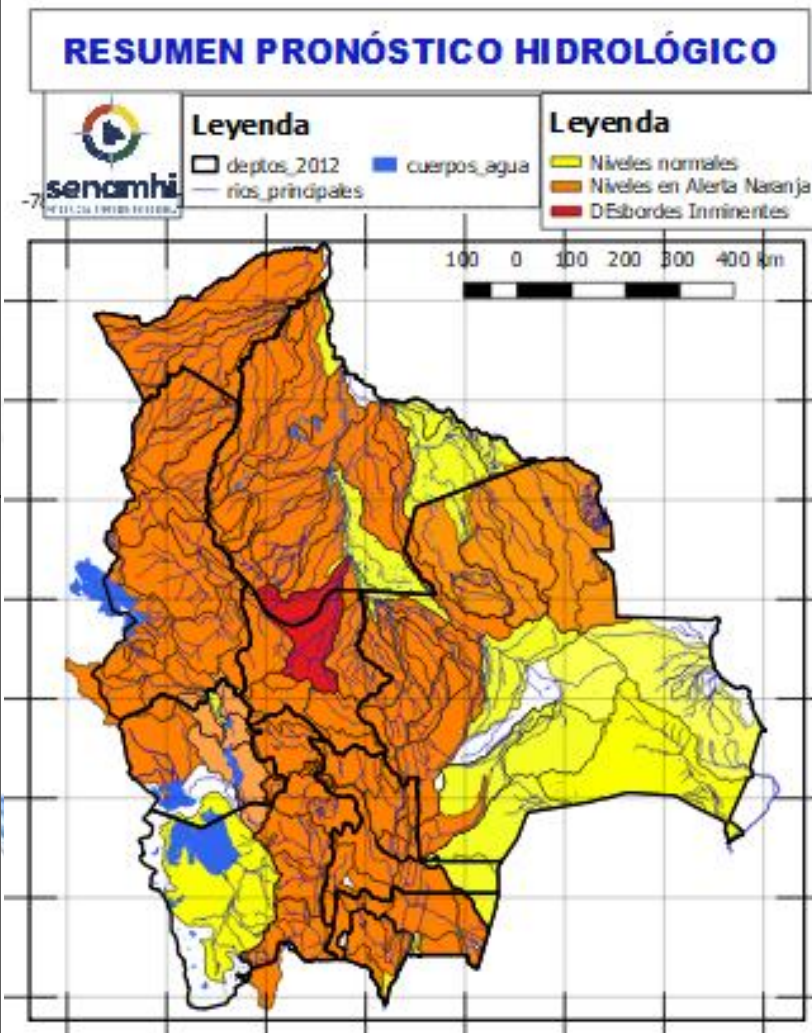

29 al 31, 08 al 10 FEBRERO

### TARIJA

RIO	MUNICIPIO
San Juan del Oro	El Molino
	Yunchará
	y Comunidades cercanas

Obs.

29 al 31, 08 al 10 FEBRERO

### TARIJA

RIO	MUNICIPIO
Pilaya	San Josecito y comunidades cercanas

29 al 31, 08 al 10 FEBRERO

Pilcomayo	Puente Aruma
	Villa Montes
	Puesto Uno
	Yacuiba
	Ibibobo
	La Esmeralda
	La Victoria
y Comunidades cercanas	

Ascensos cerca a los niveles de seguridad

06 al 08, 09 al 11 FEBRERO		Ascensos de cuidado
CHUQUISACA		
RIO	MUNICIPIO	
Chinimayu	Palca Grande	
	Cueva Pampa	
	Camargo	
Comunidades cercanas		
Achuma	Villa Abecia	
	y poblados cercanos	
30 enero al 01, 02 al 03, 06 al 08 FEBRERO		Ascensos Repentinos de cuidado
CHUQUISACA		
RIO	MUNICIPIO	
Quirpirchaca	Sucre	
	y poblados cercanos	
Chico	Chuqui Chuqui	
	Poblaciones cercanas	
Ravelo	Ravelo	
	y comunidades cercanas	
Potolo	Potolo	
	y comunidades cercanas	
Cachimayu	Chaunaca	
	y comunidades cercanas	
06 al 08, 09 al 11 FEBRERO		Ascensos repentinos de cuidado
Tomina	Tomina	
	Comunidades cercanas	
Azero	El Villar	
	Comunidades cercanas	
Pescado	Villa Serrano	
	Comunidades cercanas	
Zudañez	Zudañez	
	y comunidades cercanas	

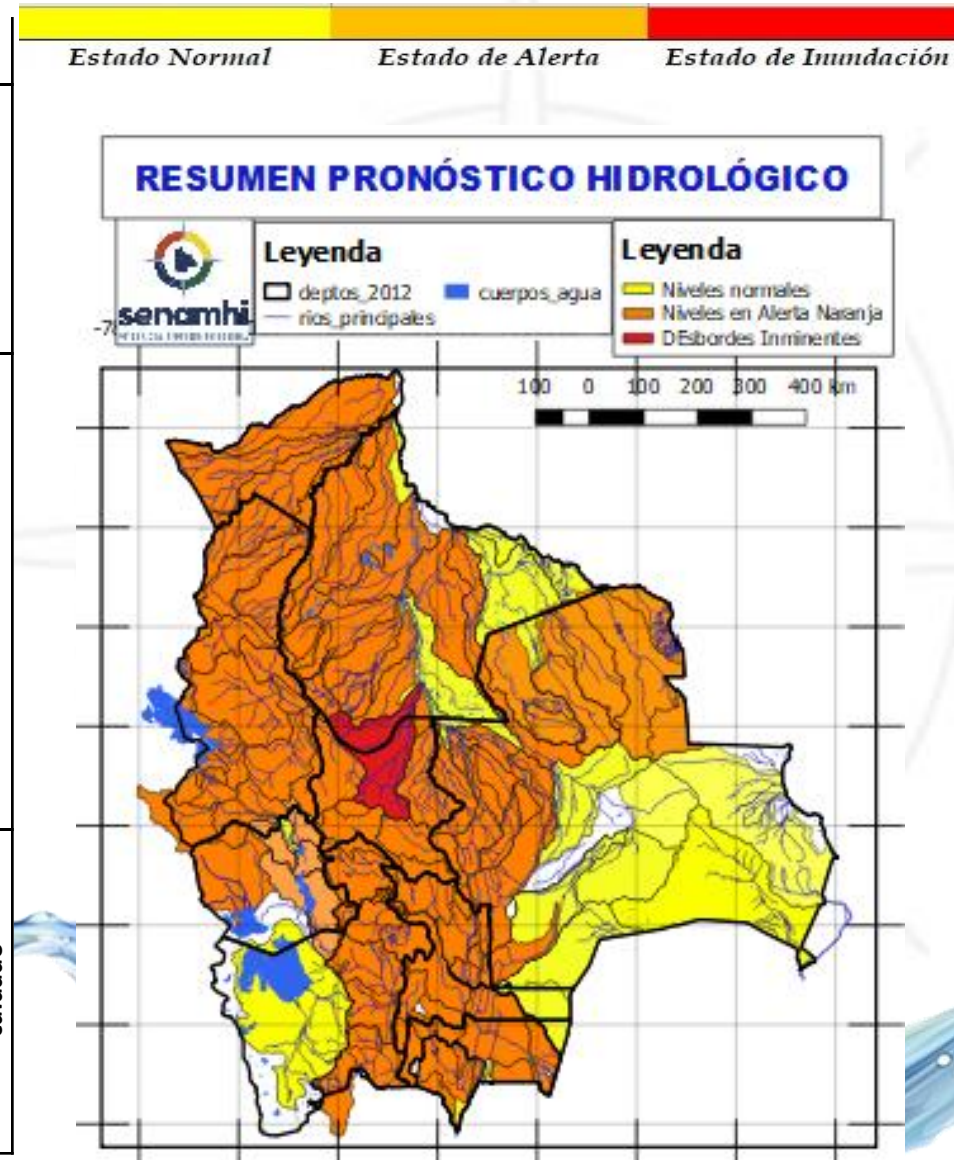

06 al 08, 09 al 11 FEBRERO		Ascensos de cuidado
CHUQUISACA		
RIO	MUNICIPIO	
Pilcomayo	Azurduy	
	Yamparaez	
	Talula	
	Viña Quemada	
y comunidades cercanas		
06 al 08, 09 al 11 FEBRERO		Ascensos repentinos de cuidado
CHUQUISACA		
RIO	MUNICIPIO	
Parapetí	Azurduy	
	San Pablo de Huacareta	
	Monteagudo	
y comunidades cercanas		
Cuevo	Cuevo	
	y comunidades cercanas	
06 al 08, 08 al 10 FEBRERO		Ascensos
Machareti	Machareti	
	y comunidades cercanas	
Huacaya	Huacaya	
	y poblados cercanos	



# RESUMEN DEL BOLETÍN DE PRONÓSTICO HIDROLÓGICO

## Probables Ascensos : 29 al 31/01, 05 al 07/02/2025



30 enero al 01, 02 al 03, 06 al 08 FEBRERO		Ascensos repentinos de cuidado
POTOSÍ		
RIO	MUNICIPIO	
Chayanta	Yusfaya	
	Chayanta y Comunidades cercanas	
San Pedro	Paucachi	
	San Pedro y Comunidades cercanas	
Athata	Catavi	
Pacoma	Pocoata	
	y Comunidades cercanas	
30 enero al 01, 02 al 03, 06 al 08 FEBRERO		Ascensos repentinos de cuidado
POTOSÍ		
RIO	MUNICIPIO	
Potolo	Potolo	
	y Comunidades cercanas	
Ravelo	Ravelo	
	y poblaciones aguas arriba	
Alto Pilcomayo	Tinguipaya	
	Tacobamba	
	Tarapaya	
	Yocalla y Comunidades cercanas	
Mataca	Betanzos	
	y poblados cercanos	

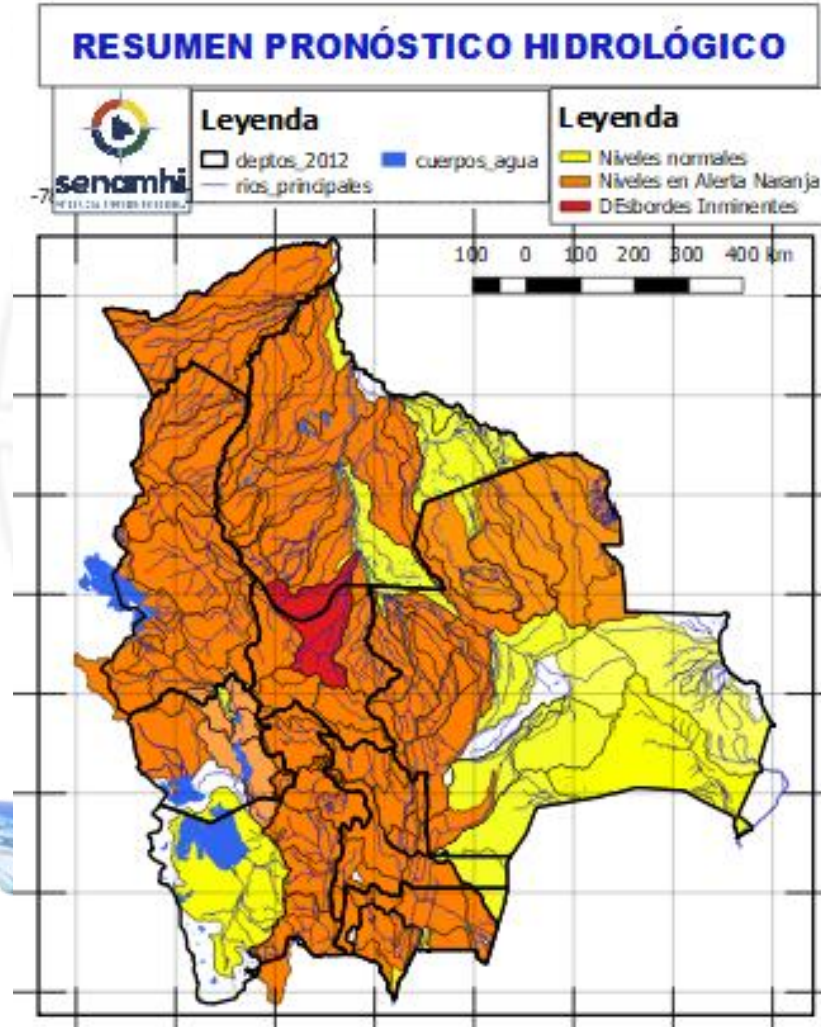

05 al 07, 07 al 09, 12 al 14 FEBRERO		Ascensos repentinos de cuidado
POTOSÍ		
RIO	MUNICIPIO	
Río Yura	Challa Pampa	
	Yura	
	Supo Supo y Comunidades cercanas	
Vitichi	Vitichi	
	y poblados cercanos	
Tumúsla	Tumúsla	
	Ketacochi	
	Toropalca	
	Checochi Comunidades cercanas	
Caiza	Caiza	
	y poblados cercanos	
Cotagaita	Atocha	
	Cotagaita	
	y comunidades cercanas	
Atocha	Comunidades cercanas	
05 al 07, 07 al 09, 12 al 14 FEBRERO		Ascensos repentinos de cuidado
POTOSÍ		
RIO	MUNICIPIO	
Tupiza	San Vicente	
	Oploca	
	Tupiza	
	y distritos cercanos	
Quebrada San Antonio	Distritos cercanos	
Quebrada Remedios	Distritos cercanos	

# RESUMEN DEL BOLETÍN DE PRONÓSTICO HIDROLÓGICO

## Probables Ascensos: 30/01 al 03, 06 al 08, 09 al 11/02/2025



30 enero al 03, 06 al 08, 09 al 11 FEBRERO	
SANTA CRUZ	
RIO	MUNICIPIO
Piraí	Bermejo
	La Angostura
	La Bélgica
	Santa Cruz de la Sierra
	Puente Urubó
	Samaipata
	La Guardia
	El Torno
	Porongo
	Warnes
	Montero
	San Pedro
	Santa Rosa del Sara
	Cuatro Ojos
	San Juan del Piraí
Y Comunidades cercanas	
Callejas	Poblaciones cercanas
Pantano	Poblaciones cercanas
30 enero al 03, 06 al 08, 09 al 11 FEBRERO	
SANTA CRUZ	
RIO	MUNICIPIO
Grande	Abapó
	Juntas
	Cabezas
Grande	Pailón
	El Carmen
	Cuatro Cañadas
	Okinawa
	San Julian
	Y poblaciones cercanas

Ascensos progresivos de cuidado

Ascensos progresivos de cuidado

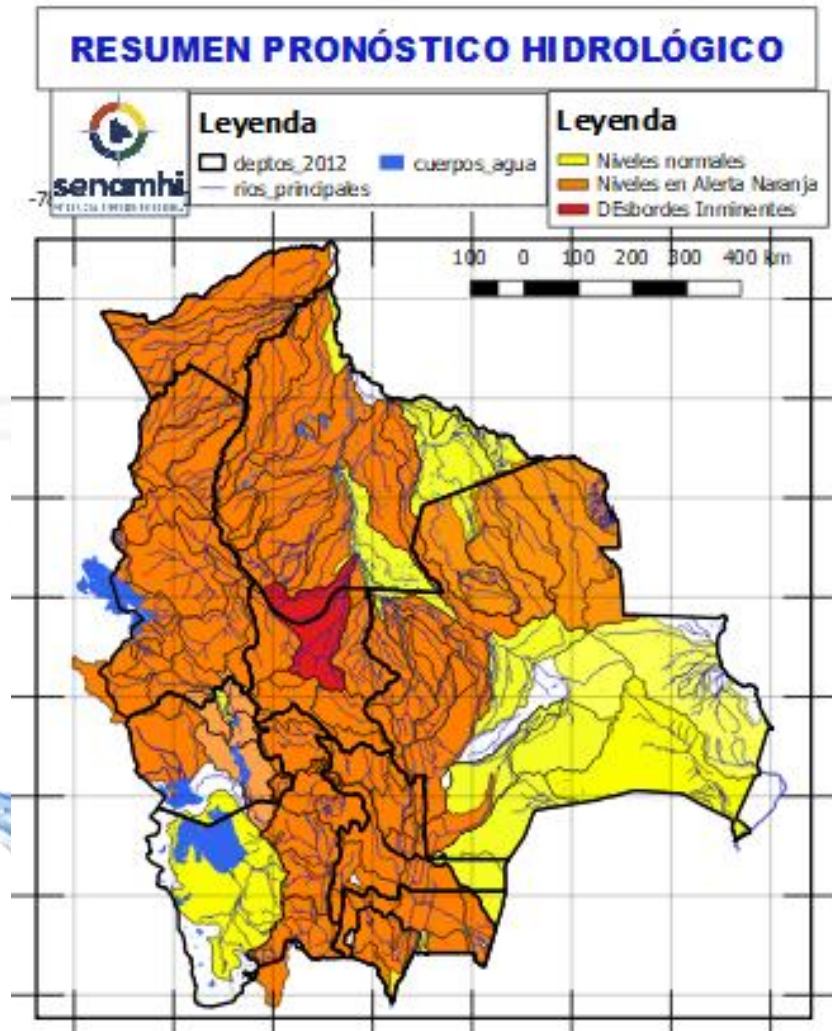

30 enero al 03, 06 al 08, 09 al 11 FEBRERO		Obs.
SANTA CRUZ		
RIO	MUNICIPIO	
Ichilo	San Juan Campo Victoria	Ascensos progresivos de cuidado
	Yuracare Mojeño	
	San Germán	
	Avaróa Molle	
	Villa Rosario	
	Barranca General Román	
	Y Comunidades cercanas	
Yapacaní	Los Pozos	
	Carumá	
	Mairana	
	Quirusillas	
	Trigal	
	Yapacaní-Disperso	
	Pampa Grande	
	San Juan de Yapacaní	
Y Comunidades cercanas		
Surutu	Buena Vista	
	San Carlos	
	Y Comunidades cercanas	



# RESUMEN DEL BOLETÍN DE PRONÓSTICO HIDROLÓGICO

## Probables Ascensos: 30/01 al 02, 06 AL 08, 09 al 11/02/2025



SANTA CRUZ	
30/01 AL 01, 03 AL 05, 06 AL 09 FEBRERO	
RIO	MUNICIPIO
Sapocó	Concepción
	Limoncito
	San Andrés
	El Porvenir
	Y Comunidades cercanas
Uruguayito	Monte Olivo
	Santa Rita
	San Miguelito de La Cruz
	Estancia Uruguayito y poblaciones cercanas
Blanco	Concepción
	Urubicha
	San Javier
	y poblaciones cercanas
Paraguá	San Ignacio de Velásco
	Embalse Guapomó
	Y Comunidades cercanas
San Martín	San Martín
	Embalse Sapocó
	Y Comunidades cercanas

Ascensos progresivos de Cuidado

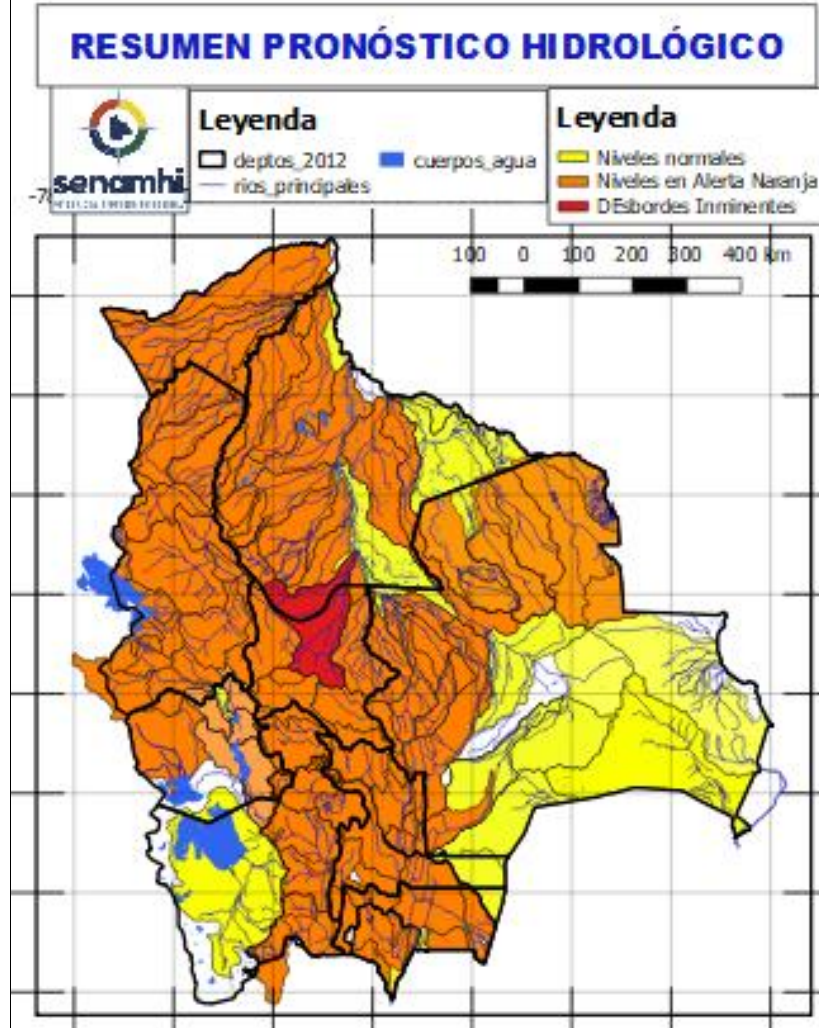

06 al 08, 09 al 11 FEBRERO	
SANTA CRUZ	
RIO	MUNICIPIO
Parapeti	Camiri
	Cuevo
	cuenca baja
	Y Comunidades cercanas
SANTA CRUZ	
30 enero al 01, 06 al 09 FEBRERO	
RIO	MUNICIPIO
Curichi Grande	Candelaria
	San Fernando
	San Matias
	Y Comunidades cercanas
Cáceres	Puerto Suarez
	Puerto Quijarro
	Corumba
	Y Comunidades cercanas
Tucabaca	Roboré
	El Carmen Rivero Torrez
	Y Comunidades cercanas
San Miguel	Poblaciones cercanas

Ascensos progresivos

Ascensos progresivos

# RESUMEN DEL BOLETÍN DE PRONÓSTICO HIDROLÓGICO

## Probables Ascensos : 31/01 al 02, 02 al 04, 05 al 10/02/2025

31 enero al 02, 02 al 04, 05 al 10 FEBRERO		Obs.
BENI		Ascensos progresivos de ciudadano
RIO	MUNICIPIO	
Sécure	Comunidades cercanas	
Isiboro	Gundonovia	
	Y Comunidades cercanas	
Tijamuchi	San Lorenzo de Moxos	
	Y Comunidades cercanas	
Apere	El Perú	
	San Borjita	
Ibaré	Y Comunidades cercanas	
	Puerto Almacén	
San Pablo	Y Comunidades cercanas	
	San Pablo	
31 enero al 02, 02 al 04, 05 al 10 FEBRERO		Ascensos progresivos de ciudadano
BENI		
RIO	MUNICIPIO	
Hondo	Carretera Yucumo-Rurrenabaque	
Maniqui	Y Comunidades cercanas	
	San Borja	
	Cosincho	
Rápulo	Y Comunidades cercanas	
	Cosincho	
	La Embocada, La Cruz	
Yacuma	Comunidades cercanas	
	Santa Ana de Yacuma	
	Santa Rosa de Yacuma	
31 enero al 02, 02 al 04, 05 al 10 FEBRERO	Ascensos progresivos de ciudadano	
	Mamoré	Loreto
		Camiaco
		Puerto Varador
		Puerto GERALDA
		Trinidad
	Mamoré	San Javier
		Puerto Siles
		Guayaramerin
		Y Comunidades cercanas
Y Comunidades cercanas		

Estado Normal      Estado de Alerta      Estado de Inundación

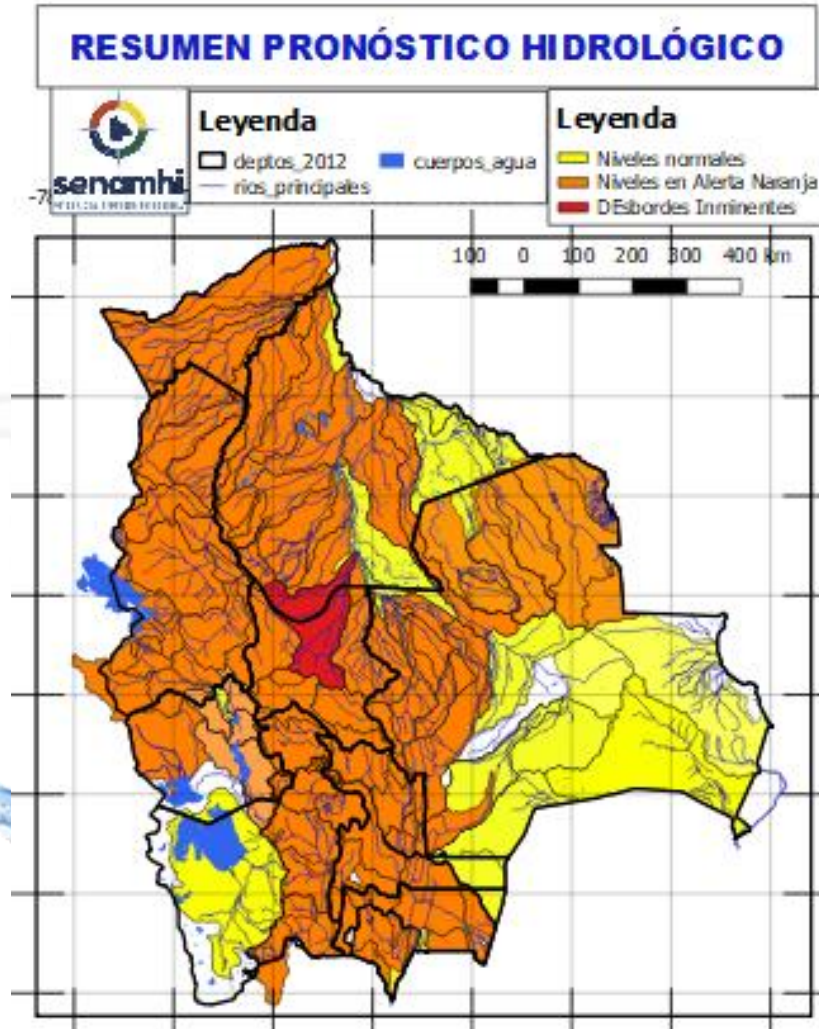

31 enero al 02, 02 al 04, 05 al 10 FEBRERO		Ascensos progresivos
BENI		
RIO	MUNICIPIO	
Machupo	San Ramón	
	San Joaquín	
	Y Comunidades cercanas	
Blanco	Bella Vista	
	Y Comunidades cercanas	
Iténez	San Juan de Pueto Ustaréz	
	Y Comunidades cercanas	
Itonama	Puerto la Garita	
	Magdalena	
	Camino de acceso	
	Y Comunidades cercanas	
27 al 29, 29 enero al 02, 02 al 04, 05 al 08, 08 al 10 FEBRERO		Ascensos progresivos de ciudadano
BENI		
RIO	MUNICIPIO	
Beni	Rurrenabaque	
	San Buenaventura	
31 enero al 05, 06 al 09, 09 al 11 FEBRERO		
Beni	Peña Amarilla	
	Riberalta	
	Cachuela Esperanza	
	Y Comunidades cercanas	



# RESUMEN DEL BOLETÍN DE PRONÓSTICO HIDROLÓGICO

## Probables Ascensos: 31/01 al 02, 04 al 06, 06 al 12/02/2025

31 enero al 02, 04 al 06, 06 al 09, 09 al 12 FEBRERO		
COCHABAMBA		
RIO	MUNICIPIO	Obs.
Chimoré	Chimoré	Ascensos repentinos de cuidado
	Ayopaya	
	Puerto Aurora	
Ivirgarzama	Ivirgarzama	
	Y Comunidades cercanas	
Magareño	Ivirgarzama	
Sajta	Comunidades cercanas	
	Puerto Villarroel	
Ichilo	Puerto Grethel	
	Entre Rios, Bulu Bulu	
	Y Comunidades cercanas	
31 enero al 02, 04 al 06, 06 al 09, 09 al 12 FEBRERO		
COCHABAMBA		
RIO	MUNICIPIO	Ascensos progresivos de cuidado
Ventiquatro	Nueva Alianza	
	Villa Jordán	
Chipiriri	Y Comunidades cercanas	
	Puerto san Francisco	
Eterazama	Y Comunidades cercanas	
	San Miguel de Isiboro	
Ichóa	Ichóa	
	San Ramoncito	
	Y Comunidades cercanas	
Isiboro	San Ignacio	
	Gundonovia	
	San Miguelito de Isiboro	
	Y Comunidades cercanas	
31 enero al 02, 04 al 06, 06 al 09, 09 al 12 FEBRERO		
COCHABAMBA		
RIO	MUNICIPIO	Ascensos de cuidado
Chapare	Villa Tunari	
	Chocolatal, Cristal Mayu	
	Paractí	
Jatun Mayu	Y Comunidades cercanas	
	Poblaciones cercanas	
Palca Mayu	Tablas Monte	
	Maica Monte	
Santa Elena	Y Comunidades cercanas	
Juntas Corani	Poblaciones cercanas	
	Chocolatal, Cristal Mayu	
	Poblaciones cercanas	

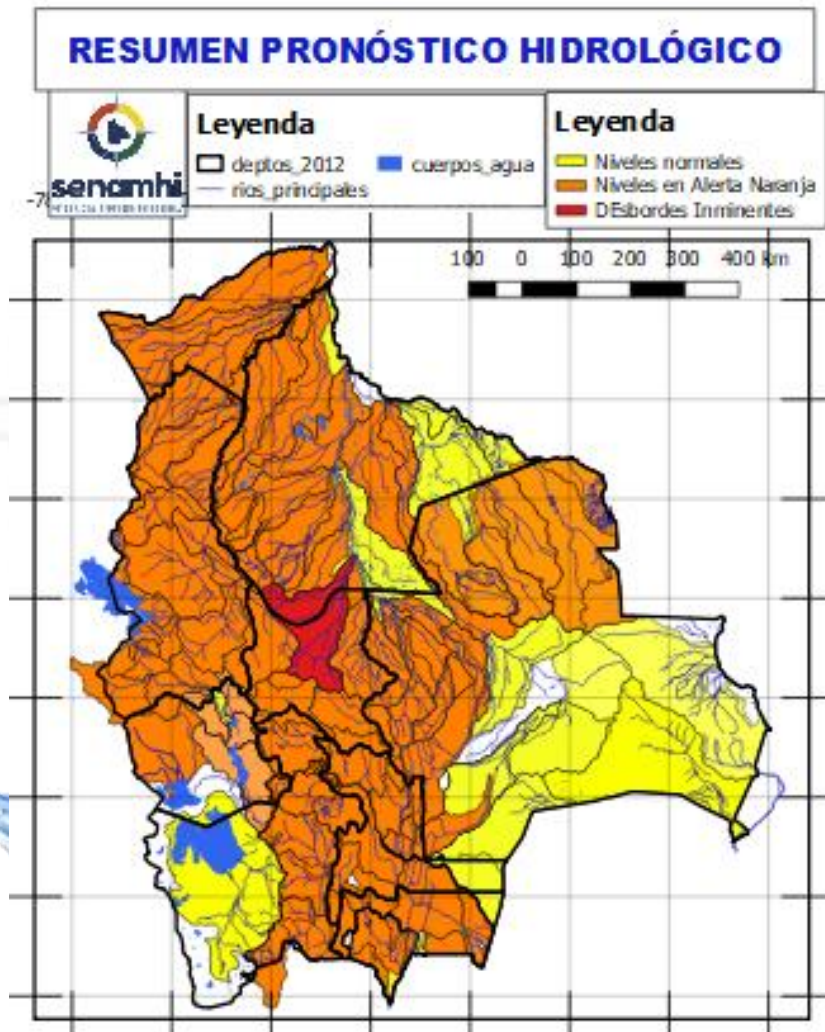

31 enero al 02, 04 al 06, 06 al 09, 09 al 12 FEBRERO			
COCHABAMBA			
RIO	MUNICIPIO	Obs.	
Rocha y afluentes secundarios	Sacaba	Ascensos repentinos de cuidado	
	Colcapirua		
	Tiquipaya		
	Vinto		
	Quillacollo		
Taquiña	Y poblados cercanos		
	Tiquipaya		
	Y zonas cercanas		
31 enero al 02, 04 al 06, 06 al 09, 09 al 12 FEBRERO			
COCHABAMBA			
RIO	MUNICIPIO	Ascensos Repetitivos de cuidado	
Caine	Sacabamba		
	Vila Vila		
	San Vicente		
Tapacari	Y poblaciones cercanas		
	Capinota		
Arque	Y Comunidades cercanas		
	Arque		
	Bolivar		
Sichez	Capinota		
	Cliza		
Chaky Mayu	y poblaciones cercanas		
	Arbieto		
	Y Comunidades cercanas		
31 enero al 02, 04 al 06, 06 al 09, 09 al 12 FEBRERO			
COCHABAMBA			
RIO	MUNICIPIO	Obs.	
Mizque y afluentes secundarios	Pojo	Ascensos de cuidado	
	Totora		
	Comarapa		
	Pocona		
	Vila Vila		
	Aiquile		
	Cuenca Baja		
	Y Comunidades cercanas		

30 enero al 02, 02 al 04, 05 al 08, 08 al 10  
FEBRERO

### LA PAZ

RIO	MUNICIPIO
Cotacages	Sequerancho
	<b>Inquisivi</b>
	<b>Quime</b>
	Independencia
	Cimarrón
	y comunidades cercanas

30 enero al 02, 02 al 04, 05 al 08, 08 al 10  
FEBRERO

Boopi (y afluentes secundarios)	Palca
	La Asunta
	Chulumani
	Tamampaya
Zongo	Cahua
	Zongo
Unduavi	y comunidades cercanas
Taquesi	y comunidades cercanas
Tamampaya	y comunidades cercanas
Solacama	Santiago Tocaróni
	Chulumani
	y comunidades cercanas
Yara	Comunidades cercanas
Coroico (y afluentes secundarios)	Coroico
	Caranavi
	Santa Rita de Buenos Aires
	y comunidades cercanas

31 enero al 01, 03 al 04, 07 al 08 FEBRERO

Luribay	Luribay
	y comunidades cercanas
Miguillas	y comunidades cercanas
Unduavi	y comunidades cercanas
Ichato	Inquisivi
	y comunidades cercanas
Solacama	Santiago Tocaróni
	Chulumani
	y comunidades cercanas

Ascensos de cuidado

Ascensos de cuidado

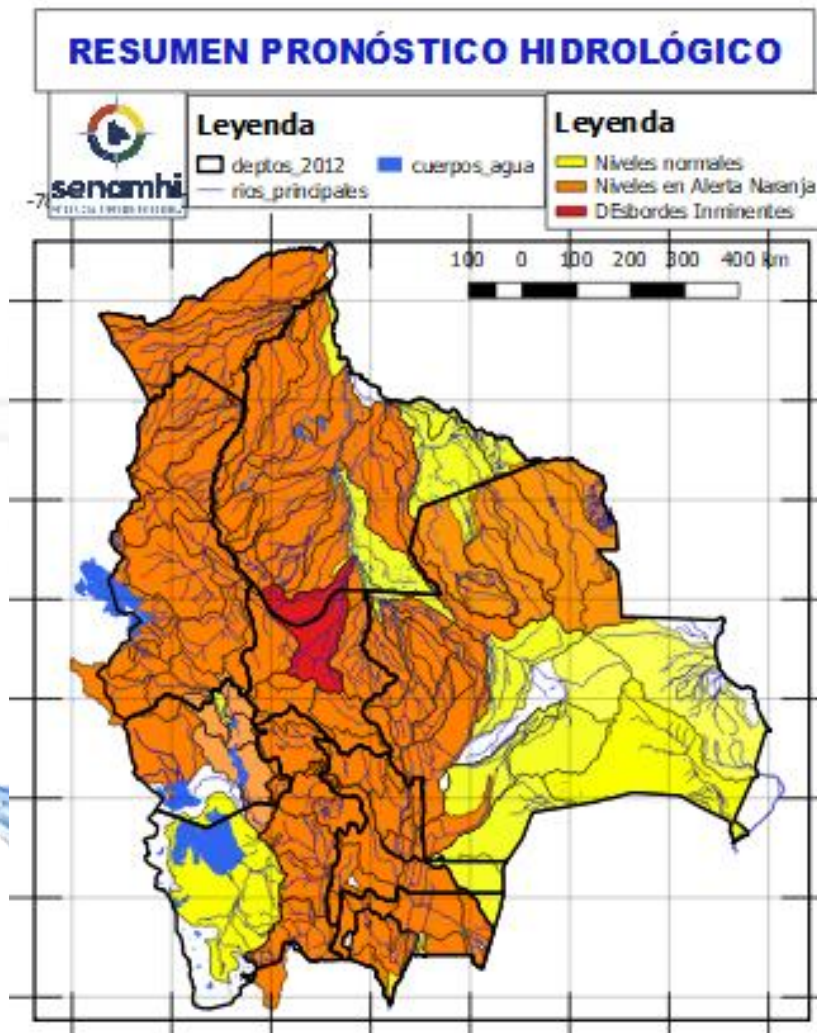
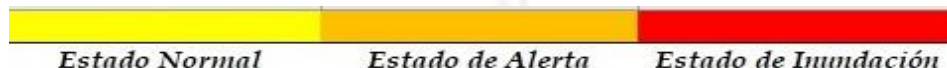

29 enero al 02, 02 al 04, 05 al 08, 08 al 10  
FEBRERO

### LA PAZ

RIO	MUNICIPIO
Piquendo	Alto Beni
	y poblaciones cercanas
Quiquibey	Quiquibey
	y poblaciones cercanas
Hondo	Carretera Ixiamas-San Buenaventura
	Covendo
Alto Beni y afluentes secundarios	Palos Blancos
	Sapecho
	Pacollo
	Cedro Mayo
	y comunidades cercanas
Mapiri (y afluentes secundarios)	Apolo
	Camata
	Aten
	Sorata
	Chuma
	Comabaya
	Quiabaya
	Guanay
	Angosto Quercano
	Santa Rosa de Mapiri
Mapiri	
Tipuani (y afluentes secundarios)	y poblaciones cercanas
	Tipuani
	Cangallí
	Chima
Kaka	Bartolo
	y comunidades cercanas
	Mayaya
Tuichi	Teoponte
	El Triunfo
	y comunidades cercanas
Cuenca entera	Pelechuco
	Comunidades cercanas
	Cuenca entera

Ascensos de cuidado



30 enero al 01, 03 al 04, 07 al 08 FEBRERO	
LA PAZ	
RIO	MUNICIPIO
Irpavi	Irpavi
	Aruntaya
	y comunidades cercanas
Achumani	Achumani y zonas aledañas
Chokeyapu	Plan Autopista y zonas Cuenca baja
Orkhojahuiria	Cuenca Alta y Baja
Huayña Jahuiria	Avenida Costanera
Pasajahuiria	Av. Los Sargentos Zona Sur
La Paz	La Paz Ciudad- Zona Sur
La Paz	Jupapina
	Unidad Educativa Jupapina
	Ananta
	Umamanta
	Mecapaca
	Palomar
	Huaricana
	Zona Zona
	Lurata
	Wichupampa
	Cairoma
	y poblaciones cercanas
	Jinchupalla
Achocalla	Llojeta
	Achocalla

Ascensos Cabeceras y aguas debajo de toda la cuenca

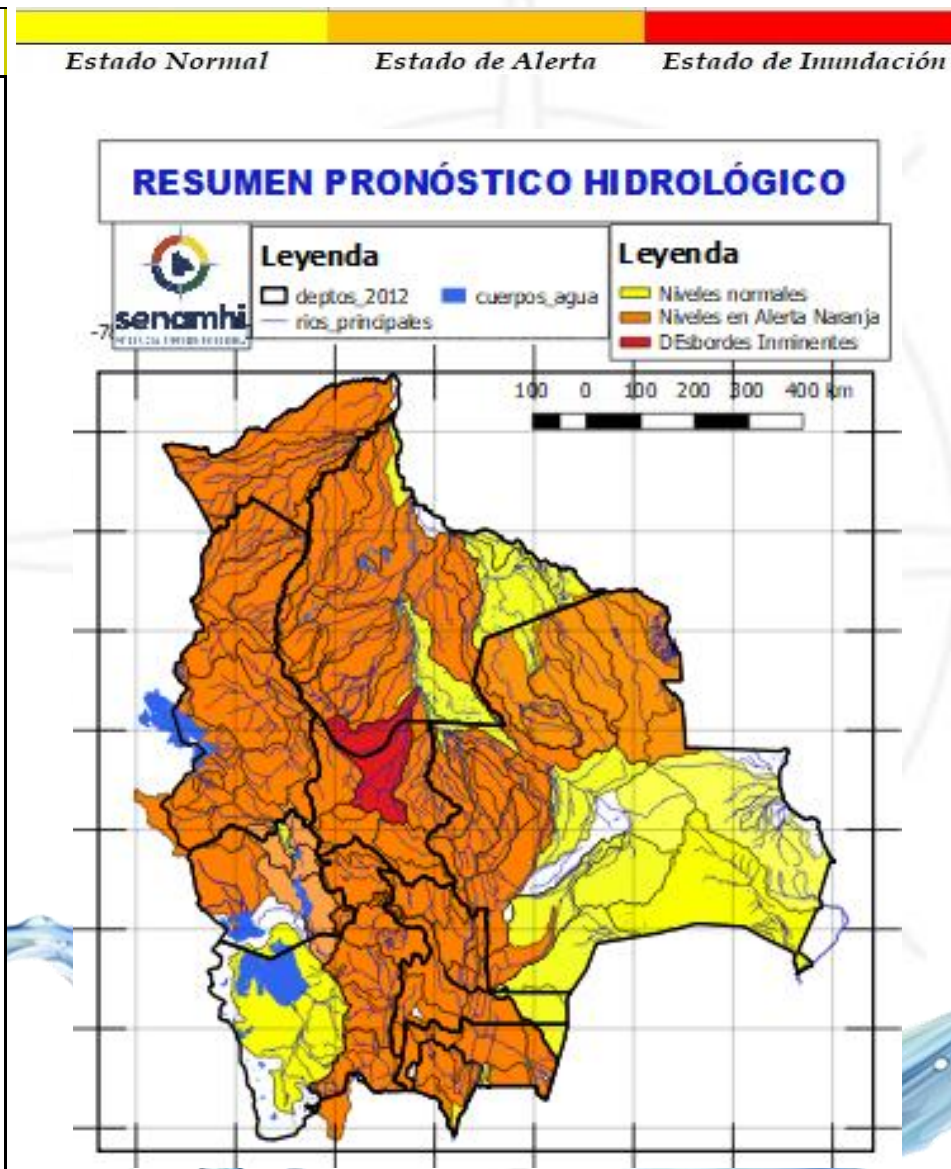

30 enero al 02, 02 al 04, 05 al 08, 08 al 10 FEBRERO	
LA PAZ	
RIO	MUNICIPIO
Beni	San Buenaventura
	y poblaciones cercanas aguas arriba y abajo

Ascensos progresivos

02 al 05, 06 al 08, 09 al 11 FEBRERO	
LA PAZ	
RIO	MUNICIPIO
Toromonas	Comunidades cercanas
Madre de Dios	Chivé
	Comunidades cercanas
Manuripi	Poblaciones cercanas
Enatahua	Poblaciones cercanas
02 al 05, 06 al 08, 09 al 11 FEBRERO	
LA PAZ	
RIO	MUNICIPIO
Quendeque	Poblaciones cercanas
Tequeje	Ixiamas
Hondo ó Erasama	Apolo
	y comunidades cercanas
Cuñada	Carretera Ixiamas-San Buenaventura
	y poblaciones cercanas

Ascensos progresivos de cuidado

Ascensos progresivos de cuidado

Estado Normal      Estado de Alerta      Estado de Inundación

<b>31 enero al 04, 06 al 09 FEBRERO</b>		<b>Ascensos repentinos</b>
<b>LA PAZ</b>		
RIO	MUNICIPIO	
Suches	Escoma	
	Ulla Ulla	
	y comunidades cercanas	
<b>31 enero al 04, 06 al 08 FEBRERO</b>		<b>Ascensos progresivos de cuidado</b>
<b>LA PAZ</b>		
RIO	MUNICIPIO	
Catari	Pucarani	
	Chojña Collo	
	Río Seco y poblaciones cercanas	
Keka Jahuirá	Achacachi	
	Sorata	
	y comunidades cercanas	
<b>31 enero al 02, 05 al 09 FEBRERO</b>		<b>Ascensos progresivos de cuidado</b>
<b>LA PAZ</b>		
RIO	MUNICIPIO	
Desaguadero	San Andrés de Machaca y comunidades cercanas	
Jacha Jahuirá	poblados cercanos	
Khala Jahuirá	poblados cercanos	
Kheto	Sica sica	
Mauri	poblados cercanos	

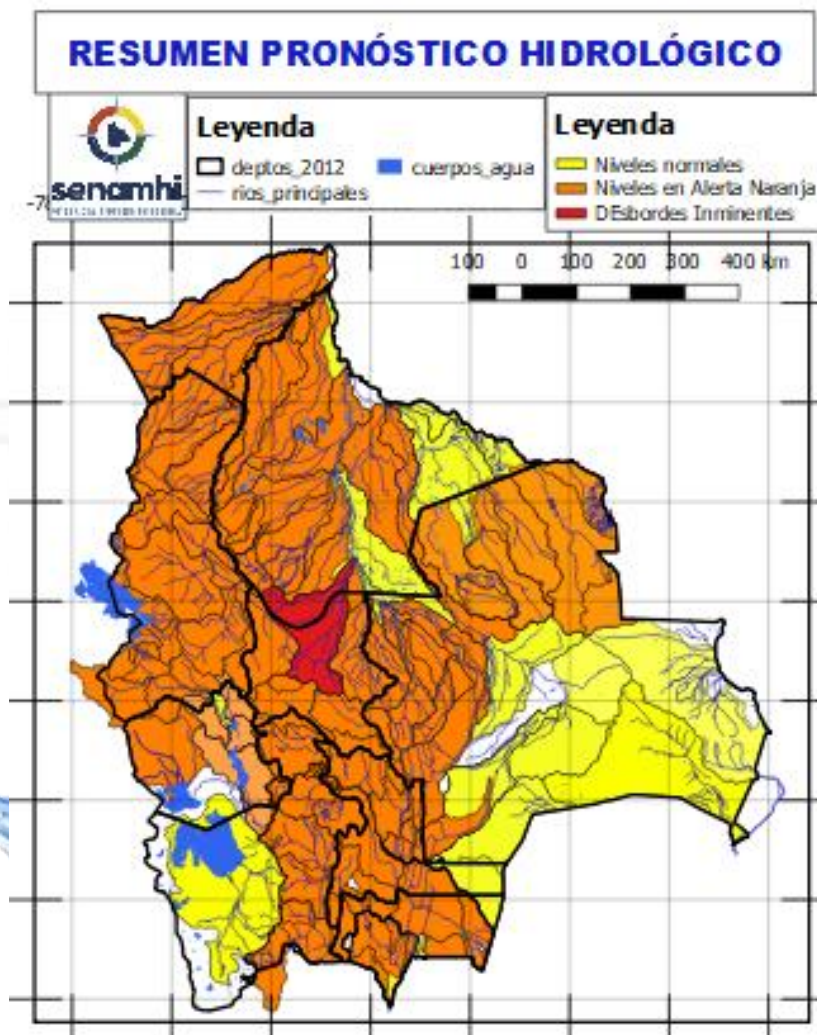

<b>28 al 31 enero, 02 al 04, 06 al 08 FEBRERO</b>		<b>Ascensos progresivos de cuidado</b>
<b>ORURO</b>		
RIO	MUNICIPIO	
Aroma	Toledo	
	y comunidades cercanas	
Paria	Paria	
Huarina	Huarina	
Juchus Jahuirá	Puente Aroma y comunidades cercanas	
Desaguadero	Puente Carasila	
	y comunidades cercanas	
<b>28 al 31 enero, 02 al 04, 06 al 08 FEBRERO</b>		<b>Ascensos Progresivos de cuidado</b>
<b>ORURO</b>		
RIO	MUNICIPIO	
Lauca	Turco	
	Centro Berlín	
	y comunidades cercanas	





# RESUMEN DEL BOLETÍN DE PRONÓSTICO HIDROLÓGICO

## Probables Ascensos : 02 al 05, 06 al 08, 09 al 11/02/2025



02 al 05, 06 al 08, 09 al 11 FEBRERO		Ascensos Progresivos de cuidado	
PANDO			
RIO	MUNICIPIO		
Acre	Cobija		
	Y comunidades cercanas		
02 al 05, 06 al 08, 09 al 11 FEBRERO		Ascensos Progresivos de cuidado	
PANDO			
RIO	MUNICIPIO		
Tahuamanu	Porvenir		
	Filadelfia		
	Y poblaciones cercanas		
Madre de Dios	Chivé		
	El Sena	Y comunidades cercanas	
Manuripi	Y comunidades cercanas		
31 enero al 05, 06 al 09, 09 al 11 FEBRERO		Ascensos Progresivos de cuidado	
Abuná	Comunidades cercanas		
Negro	Poblaciones cercanas		
Rapirrán	Comunidades cercanas		

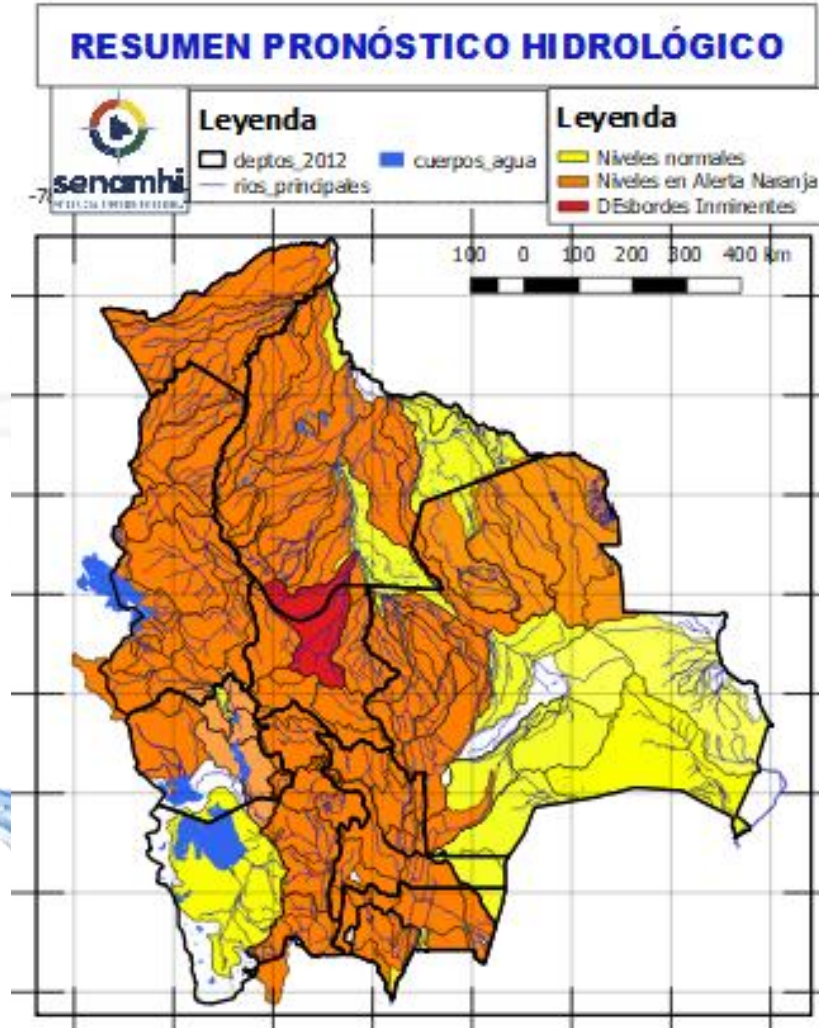

31 enero al 05, 06 al 09, 09 al 11 FEBRERO		Ascensos Progresivos	
PANDO			
RIO	MUNICIPIO		
Beni	Peña Amarilla		
	Fortaleza		
	Blanca Flor		
	Gonzalo Moreno		
	Riberalta		
	Cachuela Esperanza	Y poblaciones cercanas	

